

TMC 展示・商談用「商材シート」

「商品・サービス」



【商品の特性】

1/3

商品名	青森県産熟成黒にんにく	特長機能	①原料となるにんにくは全て青森県産 ②甘み・旨味を引き出す1ヶ月間の低温熟成 ③フルーティな食感で食べやすい
コンセプト	生のにんにくよりも栄養価が数倍も高い黒にんにく。皮を剥いて1日1・2片召し上がっていただくだけ。お料理のアクセントとして。皆さまの健康維持のお役にたてれば幸いです。		
いいところ「強み」	にんにく特有の匂いもほぼ無く、とても食しやすい。食べる「サプリメント」のように、またはお料理の素材としてご利用ください。		
他社との優位性	青森県津軽平野でにんにく生産に従事して約半世紀。自社農園で収穫したホホワイト六片にんにくを厳選選果し、熟成工程に入ります。プロのにんにく農家が作る黒にんにくです。		

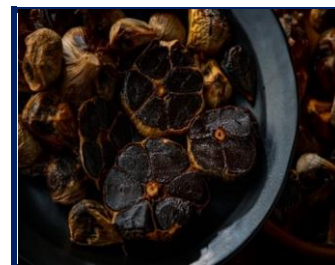

【ターゲット・利用場面・お客様メリット】

ターゲットお客様は	<ul style="list-style-type: none">・全国各地の農産物直売所、道の駅、スーパーマーケット、百貨店、外食レストラン等。・健康に留意されているシニア世代の方々だけではなく、現役世代のすべての方々へ。・創作料理がお好きな全ての方々へ。黒にんにくをそのアレンジの肝として。
利用場面（利用シーン）	<ul style="list-style-type: none">・皮を剥いてそのまま1日1～2片を目安に召し上がる。・様々なお料理の素材として（バターと和えてトーストに、ドレッシングと和えてサラダ等etc）
お客様の「メリット」	<ul style="list-style-type: none">・栄養価が熟成させることによって数倍に。1日たった1、2片だけでも健康維持に役立つと言われてます。・和食、洋食、中華料理等、様々な料理の局面で活用いただけます。
地元での「評判」等	<ul style="list-style-type: none">・日本で有数のにんにくの産地である青森で、生産・加工・販売を一貫して行っている弊社は、大小合わせて100以上の業者があるといわれているなかで、ほんの10社程度しか参加できない黒にんにく協会にも属しております。・道の駅、産直、スーパーマーケット、百貨店、ホテル売店、外食産業等から好評をいただいております。

TMC 展示・商談用「商材シート」

「会社概要」



2/3

【企業紹介】

会社名	有限会社ケイエス青果
-----	------------

従業員	20 人	売上	290 百万円
-----	------	----	---------

代表者名	代表取締役社長 葛西 豊秀
------	---------------

代表者、社員からのメッセージ(思いなど)

津軽平野でんにんにく作って約半世紀。収穫したコクと旨味のあるホワイト六片を黒にんにくに用に厳選選果。一口召し上がっていただければ違いのわかる低温熟成1ヶ月。皆さまの健康維持に是非ご利用ください。

【所在地・連絡先】

所在地	〒 038-1133
	青森県南津軽郡田舎館村大根子字松橋171

URL	https://www.ks-seika.com
-----	---

担当者名	営業部・営業課長・浅見英幸
E-mail	ks.asami.280601@gmail.com
TEL	0172-58-2521, 080-1670-5354
FAX	0172-58-4008

出展カテゴリ	企画出展【青森県しんきん拠点ブランド】	出展回数	6 回
--------	---------------------	------	-----

出展商品名	青森県産熟成黒にんにく
-------	-------------

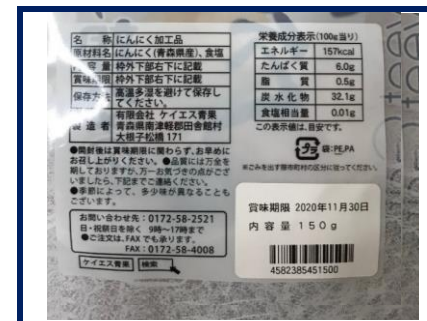

地域貢献活動や地域とのつながりについて

毎年秋頃に催される田舎館村役場主催の「収穫感謝祭&シクラメン市」に青森県産にんにく、黒にんにく、長芋、ごぼう等を即売。毎年恒例行事として楽しみにしているお客様が大勢いらっしゃいます。



※当フォーマットの無断転載・加工等の行為は禁じます。

TMC 展示・商談用「商材シート」

「アピールポイント」



【アピールポイント】及び【生産・製造工程】

3/3

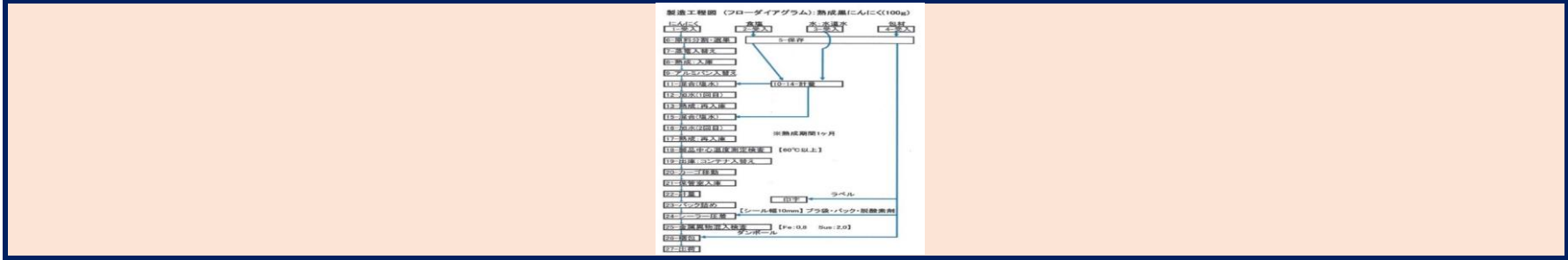

【品質管理情報】

商品検査	<input checked="" type="checkbox"/> 有	<input type="checkbox"/> 無	<input type="checkbox"/> その他
	・熟成中、中心温度計測 ・金属異物混入検査		

衛生管理	生産・製造工程の管理
	全行程での原料及び製品温度・湿度管理
	従業員の管理
	入室チェック(体調・爪・傷・手指洗浄)
施設設備の管理	施設設備の管理
	帯電吸着フィルター等

危機管理	担当者	佐藤 真寿実
	連絡先	0172-58-2521

【公的認証・受賞歴】



【取引条件等】

別途、ご相談いただけますと幸いです。

※当フォーマットの無断転載・加工等の行為は禁じます。