

展示会・商談会用「商材シート」

自社の「商品・サービス」

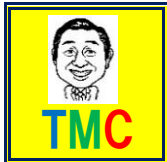

【商品の特性】

1/3

商品名	スマート林業による山林地の活用 及び造林事業	特長機能	・林業向けの機械を製造・販売するグループ会社(筑波重工(株))が開発した車高調整式下草刈り機等を活用し、生産性と安全性に長けたスマート林業を実施します。 ・購入山林地から生産できる、木の種類・生産可能数量を適宜把握し、常に山林地の資産評価を可能にします。
------------	---------------------------	-------------	--

コンセプト	当社は素材生産で伐採した跡地に効率の良い機械作業で造林を行う。循環型の森林資源確保を目指す。
--------------	--

いいところ「強み」	造林作業は、多くの企業が未だ手仕事に頼っていますが、当社はグループ企業が開発した車高調整式下草刈り機等の林業機械や海外製の先進的な林業機械の導入により他の先進的な機械化造林の実現を可能にしています。
------------------	---

他社との優位性	・グループ企業からの林業機械のサポートを受け、機械化造林のノウハウを普及させることが可能です。 ・林業の機械化を促進することで、林業の担い手育成と森林の育成を実現できます。
----------------	---



【ターゲット・利用場面・お客様メリット】

ターゲットお客様は	林業事業者(山主、森林組合他)、山林地保有者
------------------	------------------------

利用場面(利用シーン)	・森林の調査・測量を経て作業道を作設、伐採から搬出までの作業を行い市場や製材所へ木材を納めます。 ・造林作業(地拵え・植栽・下刈り・除伐・枝打ち・間伐)の機械導入を積極的に行い、持続可能な造林事業を推進し、再造林に繋がります。 ・危険や支障のある樹木の伐採、積雪や台風による倒木等、特殊伐採を行います。 ・苗木を1~3年程度、丁寧に1本1本育てて植林しています。
--------------------	--

お客様の「メリット」	地理空間情報やICT等の最先端技術を活用するスマート林業の実践は、生産性・安全性を向上させると共に、山中の苛酷な下草刈り作業や伐採作業等の軽労化・効率化によるケガ・死亡災害を減少させ、林業従事者の人材確保に繋がります。
-------------------	---

地元での「評判」等	機械化推進と社内研修により徹底的に技術向上と安全性向上に努めており、安心してお任せいただいております。
------------------	---

展示会・商談会用「商材シート」

自社の「会社概要」



2/3

【企業紹介】

会社名	筑波フォレスト株式会社		
-----	-------------	--	--

従業員	13 人	売上	98 百万円
-----	------	----	--------

代表者名	小田 直樹
------	-------

代表者、社員からのメッセージ(思いなど)

当社は、岩手県八幡平市を拠点として、林業に携わる新しい会社です。進化した技術を積極的に導入することで、持続可能な林業の実現を目指し、森林の継承・造林技術の向上、林業の未来に貢献する企業でありたいと思っています。

【所在地・連絡先】

所在地	〒 028-7111 八幡平市大更18-88-208
-----	-------------------------------

URL	https://www.tsukuba-forest.com
-----	---

担当者名	高橋 肇
E-mail	takahashi@tsukuba-forest.com
TEL	0195-78-8885
FAX	0195-78-8886

出展カテゴリ		出展回数	回
--------	--	------	---

出展商品名	スマート林業による山林地の活用及び造林事業
-------	-----------------------



地域貢献活動や地域とのつながりについて

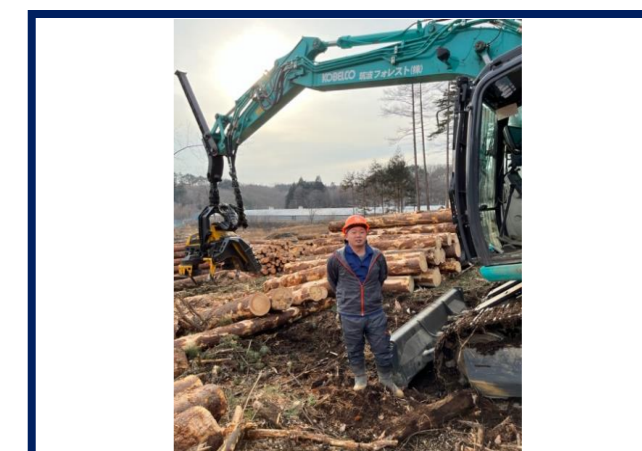

展示会・商談会用「商材シート」

自社の「アピールポイント」



【アピールポイント】及び【生産・製造工程】

3/3

日本の人工林の多くは今、造林されてから30～50年を経て収穫期を迎えています。先人が育てた大切な財産である森林を次の世代へ繋ぐには、持続可能な森林の管理と維持が必要です。弊社は、設立間もない会社ではありますが、経験豊かなスタッフが揃っております。今後の所有山林へのご意向を尊重し、持てる技術と知識を駆使して永続的な維持管理のご提案をさせていただきます。木材生産から再造林まで、ぜひお任せください。



【品質管理情報】

商品検査	<input type="checkbox"/> 有	<input type="checkbox"/> 無	<input type="checkbox"/> その他
	<具体的内容>		

衛生管理	生産・製造工程の管理
	従業員の管理
	施設設備の管理

危機管理	担当者 連絡先
------	------------

【公的認証・受賞歴】

【取引条件等】