

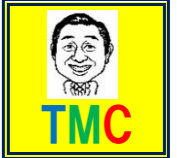

展示会・商談会用「商材シート」

自社の「商品・サービス」



1/3

商品名	キャンピングトレーラー CORSE(コルセ)	特長 機能	キャンピンググッズが充実するとともに狭くなる車内はこのキャンピングトレーラーCORSEで解決。牽引免許不要。ボディはFRP(繊維強化プラスチック)製で高強度、耐腐食性に優れています。
コンセプト	一緒に連れて歩きたくなるマウス型トレーラー		
いいところ 「強み」	スタイリッシュかつ走行安定性も抜群。あなたの愛車に合わせてオーダーカラー、各種オプションも追加可能。		 
他社との 優位性	特許取得の左右独立型ショックアブソーバーを採用しており、路面の凹凸があっても荷室の荷物が弾まないため安定走行可能です。		

【ターゲット・利用場面・お客様メリット】

ターゲット お客様は	キャンプに関心のある方全般
利用場面 (利用シーン)	思い立ったら普段使いのマイカーにトレーラーを連結してすぐにキャンプへgo! 近場のキャンプ場から高速道路を利用して移動する遠隔地のキャンプでも安定走行で快適に移動。
お客様の 「メリット」	とにかく个性的でカッコいい! キャンプ場で目立つこと請け合いです。その上、キャンピングカーよりずっと安価です。トレーラにキャンプ道具一式を常時積み込んでおけば、忘れ物の心配もありません。
地元での 「評判」等	仙台市の夢メッセで開催されたビジネスマッチ東北2022出展時は大人気ブースとなり、来場者引きも切らず。地元テレビ局でのニュースにも取り上げられました。

展示会・商談会用「商材シート」

【企業紹介】

会社名	(株)ワンナップ・クオリティ
-----	----------------

従業員	4 人	売上	百万円
-----	-----	----	-----

代表者名	代表取締役 山下 春樹
------	-------------

代表者、社員からのメッセージ(思いなど)

日本の車好きやアウトドア愛好者がより快適に、より楽しく、より手軽楽しめるようキャンピングトレーラーを開発しました。牽引免許は不要、普通自動車、軽自動車、3輪バイクでも牽引が可能です。荷物を乗せるだけでなく引いて走るだけでワクワクするような車輻です。

【所在地・連絡先】

所在地	〒 989-6232 宮城県大崎市古川沢田字上河原23番地
-----	----------------------------------

URL	oneup-quality.p-kit.com
-----	--

担当者名	
E-mail	当社ホームページのお問い合わせフォームをご利用ください。
TEL	0229-25-8348
FAX	0229-25-8347

自社の「会社概要」



2/3

出展カテゴリ		出展回数	回
--------	--	------	---

出展商品名	マウス型トレーラー ~コルセ~
-------	-----------------



地域貢献活動や地域とのつながりについて



展示会・商談会用「商材シート」

自社の「アピールポイント」

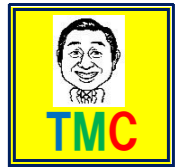

【アピールポイント】及び【生産・製造工程】

3/3

アウトドア全般で使用出来るよう荷室素材は強度・耐腐食・保温性にすぐれ軽量であるFRPを使用しており、不衛生になりがちな荷室内部も水洗い・水抜きすることが可能です。(写真のトレーラーは内部がオプションのキルティング加工) 後ろまわりの左右テールランプ・ガーニッシュ・リアバンパー・ホイール等を脱着・交換可能な構造で荷室ケースを製作しておりますので好みに応じて着せ替えが可能です。足回りに関しては悪路であっても積載物が荷室内で弾まないよう独自の設計で衝撃を和らげる仕様にこだわり製作。特許取得済み。従来のトレーラーに比べ、よりスポーティーな外観を追求し、選べるカラーリング、各種オプション追加可能となっております。完全オーダーメイドで、あなただけの一台をお作り致します。

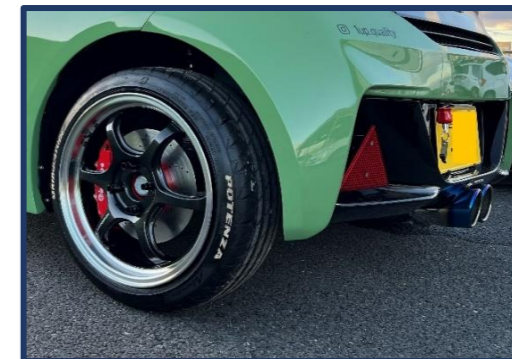

【品質管理情報】

商品検査	<input type="checkbox"/> 有	<input type="checkbox"/> 無	<input type="checkbox"/> その他
	<具体的内容>		

衛生管理	生産・製造工程の管理
	従業員の管理
	施設設備の管理

危機管理	担当者 連絡先
------	------------

【公的認証・受賞歴】

構造に関して特許取得済
特許第7094058号

【スペック】

- 登録ナンバー / 軽4ナンバー
 - 車検初回2年 / 以降2年毎
 - 全長×全幅×全高 / 3120mm×1450mm×910mm
 - 室内サイズ / 1130mm×1370mm×660mm
(最深部660mm/最浅部500mm)
(車検取得の都合上、室内の1/3はカバーが付いており荷物を乗せる事が出来ません。取り外し可能となっておりますのでメンテナンスの際は脱着可能です)
 - フレーム材質 / スチール (下回り塩害ガード処理)
 - ケース素材 / FRP (グラスファイバー)
 - タイヤサイズ / 13インチ~16インチ
 - 車両重量 / 160kg
 - 最大積載量 / 150kg
 - 牽引 / 牽引免許不要
 - 牽引可能車両 / 車両重量650kg以上のバイク (トライク・サイドカー) 軽自動車~大型車まで。
- 【※お客様ご自身で牽引車両への950登録・※牽引装置 (ヒッチメンバー) が必須となります】