

展示会・商談会用「商材シート」

自社の「商品・サービス」



1/3

【商品の特性】

商品名	コーヒーをメインとした各種ドリンク サンドイッチ、おにぎり、コーヒー豆、お弁当等の販売	特長機能	こだわりのコーヒーを注文を受けてから店長が丁寧にハンドドリップします。 その日のお天気や楽しい気分に合わせて、最高の一杯をご提供致します。
コンセプト	都内焙煎士から取り寄せた店長こだわりの豆を使用したスペシャルティコーヒー専門店です。 注文毎にハンドドリップしている本格派コーヒーと、新地町の食材を活かした手作りの軽食をご一緒にお楽しみください。		
いいところ「強み」	コーヒー以外のメニューも豊富で、手作りの軽食も味わって頂けます。 常磐道新地インター近くであり、新地町の自然に囲まれたオープンカフェ風の雰囲気最高です。		
他社との優位性	知識豊富な店長がお客様に合わせて一杯ずつ丁寧にドリップします。 コーヒー豆の果肉のジュース「コーヒーチェリーソーダ」もコーヒー好きに味わって頂きたい逸品です。		

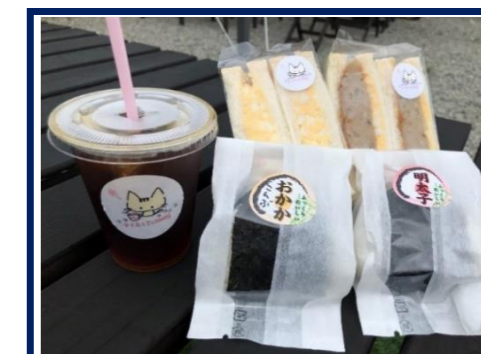

【ターゲット・利用場面・お客様メリット】

ターゲットお客様は	本格コーヒーファンの方はもちろん、お出かけの際にご家族連れで気軽にお立ち寄り頂けます。 交通の便が良いので、サイクリングやツーリングを楽しまれる方にもおすすめです。
利用場面（利用シーン）	常磐新地インター近くにあるので、ちょっとした休憩やお出かけの際に便利にご利用頂けます。 駐車場はもちろん、テラス席もあり開放的な心地良さが楽しめます。
お客様の「メリット」	都内のコーヒー焙煎士より塵寄せた秀逸な豆を、お手頃価格でお楽しみ頂けます。 知識豊富な店長におまかせする、その日の豆チョイスも是非お試し下さい。
地元での「評判」等	店長自慢のコーヒーのリピーターも多く、地元の皆さんの憩いの場として喜ばれています。 また、地元のお祭りやイベントにも出展し、多くのご好評を頂いております。

展示会・商談会用「商材シート」

【企業紹介】

会社名	さくらした珈琲		
従業員	2	人	
売上	6	百万円	
代表者名	菅野 忠		

代表者、社員からのメッセージ(思いなど)

自然溢れる新地町にスペシャルティコーヒーをぜひ飲みに来てください。

【所在地・連絡先】

所在地	〒 979-2611 福島県相馬郡新地町駒ヶ嶺桜下37-1
URL	http://www.instagram.com/sakurashitacoffee/
担当者名	菅野 忠
E-mail	sakurashitacoffee@gmail.com
TEL	090-9684-3582
FAX	

自社の「会社概要」



2/3

出展カテゴリ	食品	出展回数	回
出展商品名	コーヒー		



地域貢献活動や地域とのつながりについて

新地町を中心としたお祭り・イベントへの出店(釣師潮風フェス・遊海しんちなど)

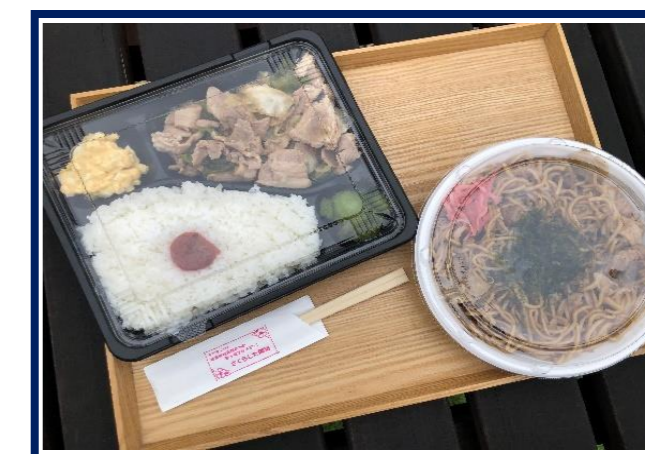

展示会・商談会用「商材シート」

自社の「アピールポイント」

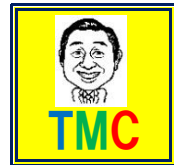

【アピールポイント】及び【生産・製造工程】

3/3

都内のコーヒー焙煎士より秀逸な豆を取り寄せ、その日の気温や天気に合わせてこだわりの一杯を提供しています。
注文を受けてから店長が丁寧にハンドドリップします。
新地町の食材を活かしたひとつひとつ手作りしている軽食も温かみのある味でおすすめです。

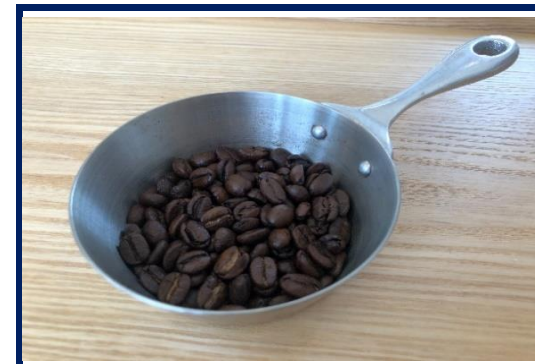

【品質管理情報】

商品検査	<input type="checkbox"/> 有	<input type="checkbox"/> 無	<input type="checkbox"/> その他
	<具体的内容>		

衛生管理	生産・製造工程の管理 菅野 忠
	従業員の管理
	施設設備の管理 菅野 忠

危機管理	担当者 菅野 忠 連絡先 090-9684-3582
------	-------------------------------

【公的認証・受賞歴】

--

【取引条件等】

個別にご相談ください。
